

เสน่ห์ใต้สุดแดนสยาม หาดใหญ่ เบตง

4 วัน 3 คืน โดย สายการบิน ไทยแอร์เอเชีย

เดินทางวันที่ 02 – 05 กรกฎาคม 2569

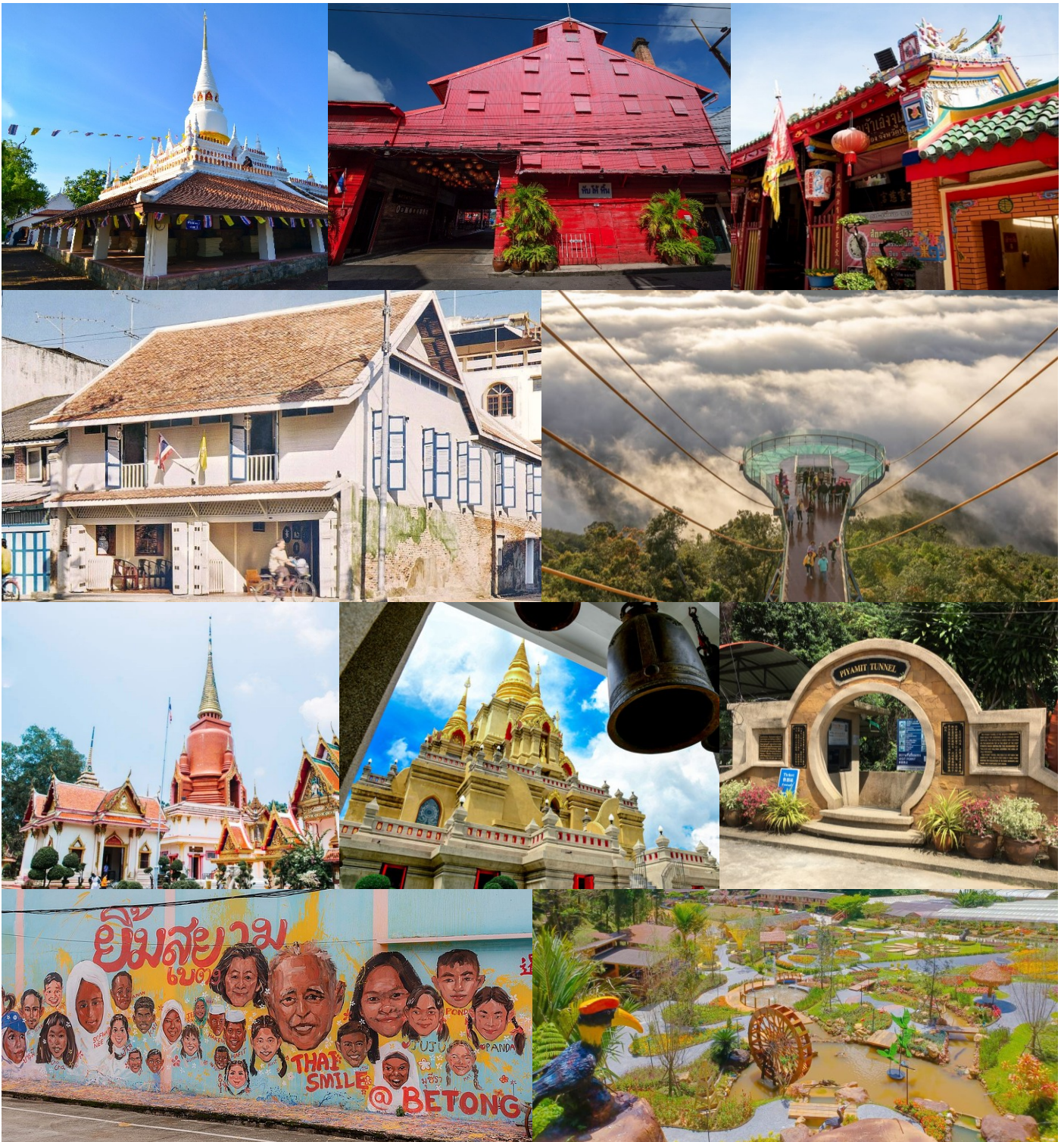

วันพฤหัสบดีที่ 02 กรกฎาคม 2569

สนามบินดอนเมือง – สนามบินหาดใหญ่ – วัดพะโคะ – หับโห้หิ้น

06.00 น. คณะพร้อมกัน ณ สนามบินดอนเมือง อาคารผู้โดยสาร 2 ชั้น 3 โดย สายการบินไทยแอร์เอเชีย (FD) เจ้าหน้าที่คอยให้การต้อนรับดูแลด้านเอกสาร เช็คอินและสัมภาระในการเดินทาง

***** โปรดสังเกตป้าย AROUND THE WORLD *****

08.00 น. ออกเดินทางสู่ สนามบินหาดใหญ่ โดย สายการบินไทยแอร์เอเชีย เที่ยวบินที่ **FD3116**

09.30 น. เดินทางถึง สนามบินหาดใหญ่ และรับสัมภาระ



นำท่านสู่ **วัดพะโคะ (95 กม. / ประมาณ 1.30 ชม.)** เป็นวัดเก่าแก่คู่ภาคใต้ที่มีความสำคัญทั้งด้านประวัติศาสตร์ ศาสนา และโบราณคดี เชื่อกันว่าเป็นสถานที่จำพรรษาของสมเด็จพระเจ้าพะโคะ หรือหลวงปู่ทวดเหยียบน้ำทะเลจืด พระเกจิชื่อดังที่ชาวไทยให้ความเคารพศรัทธาอย่างมาก ภายในวัดมีสิ่งสำคัญที่น่าสนใจ เช่น พระสุวรรณมาลิกเจดีย์ศรีรัตนมหาธาตุ ศิลปกรรมสมัยอยุธยาแบบลังกา พิพิธภัณฑสถานหลวงปู่ทวด รอยพระพุทธรูปบาท

รวมถึงจุดชมวิวยิวบริเวณเขาพัทธสิงค์ ที่สามารถมองเห็นทัศนียภาพโดยรอบได้อย่างงดงาม

กลางวัน **รับประทานอาหารกลางวัน ณ ร้านอาหาร**

บ้าย ชม **หับโห้หิ้น (68 กม. / ประมาณ 1.10 ชม.)** อาคารไม้เก่าแก่กลางย่านเมืองเก่าสงขลา ที่สะท้อนเสน่ห์และวิถีชีวิตของชุมชนชาวจีนในอดีตได้อย่างงดงาม เดิมเป็นร้านค้าของชาวจีนฮกเกี้ยนที่มีอายุกว่า 100 ปี ปัจจุบันได้รับการอนุรักษ์และปรับเป็นพื้นที่เรียนรู้ทางวัฒนธรรม

คาเฟ่ และมุมถ่ายภาพสุดคลาสสิก ภายในยังคงเอกลักษณ์สถาปัตยกรรมแบบ ชิโน-โปรตุ กีส ผสมผสานกลิ่นอายเมืองเก่าสงขลาไว้อย่างลงตัว เหมาะสำหรับเดินชมบรรยากาศย้อนยุคพักผ่อน และเก็บภาพความประทับใจท่ามกลางเสน่ห์ของเมืองเก่าสงขลา



ค่ำ **รับประทานอาหารค่ำ ณ ร้านอาหาร**

เข้าสู่ที่พัก THE SIGNATURE HOTEL หรือเทียบเท่า

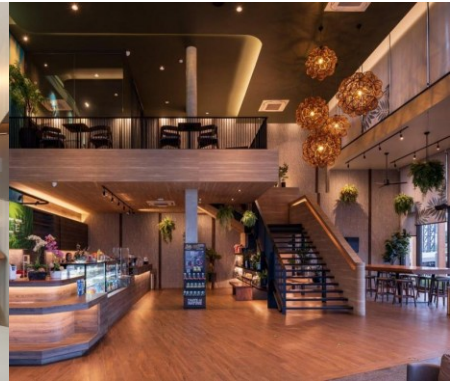

วันศุกร์ที่ 03 กรกฎาคม 2569 บ้านขุนพิทักษ์ราชา – ศาลเจ้าแม่ลิ้มกอเหนี่ยว – เมืองเบตง

เช้า

รับประทานอาหารเช้า ณ ห้องอาหารของโรงแรม



นำท่านชม บ้านขุนพิทักษ์ราชา (115 กม. / ประมาณ 2 ชม.) ตั้งอยู่ในย่านหัวตลาดหรือย่านตลาดจีน ถนนปัตตานีภิรมย์ จังหวัดปัตตานี ซึ่งมีความสำคัญทางประวัติศาสตร์การตั้งถิ่นฐานของชาวไทยเชื้อสายจีนในพื้นที่จังหวัดปัตตานีและเป็นภาพสะท้อนความเจริญรุ่งเรืองของย่านนี้ พื้นที่ชุมชนหัวตลาด เป็นพื้นที่ย่านการค้าและพักอาศัยของชุมชนชาวจีนกลุ่มแรก ๆ ที่เข้ามายังปัตตานี

บ้านขุนพิทักษ์ราชาเป็นเรือนแถว 2 ชั้น 2 คูหา 2 ช่วงเสา รูปแบบของตึกแถวมีการประยุกต์ระหว่างสถาปัตยกรรมในท้องถิ่นและสถาปัตยกรรมจีน มีอายุประมาณ 90-120 ปี



สักการะขอพร ศาลเจ้าแม่ลิ้มกอเหนี่ยว (230 ม. / ประมาณ 1 นาที) หรือ ศาลเจ้าเล่งจูเกียง เป็นศาลศักดิ์สิทธิ์ที่อยู่คู่เมืองปัตตานีมาตั้งแต่สมัยโบราณ ชาวบ้านต่างให้ความเคารพนับถือเดินทางมาสักการะบูชาเพื่อขอให้ประสบความสำเร็จในด้านต่าง ๆ หรือเมื่อมีเรื่องเดือดร้อนก็ไปบนบานให้เจ้าแม่ช่วยเหลือ ถือว่าเป็นที่ยึดเหนี่ยวจิตใจ และศูนย์รวมความศรัทธาของชาวปัตตานีเสมอมา



กลางวัน **รับประทานอาหารกลางวัน ณ ร้านอาหาร**

ป้าย เดินทางสู่ เมืองเบตง (Betong) (166 กม. / ประมาณ 3.30 ชม.) ตั้งอยู่ที่สุดฝั่งตะวันตกของประเทศไทย มีเขตแดนติดกับประเทศมาเลเซีย โอบล้อมด้วยแนวเทือกเขาชันการาคีรี ภูมิประเทศของอำเภอเบตงมีอากาศที่ดี อากาศเย็น และมีหมอกปกคลุมตลอดทั้งปี

ค่า **รับประทานอาหารค่ำ ณ ร้านอาหาร**

เข้าสู่ที่พัก GRANDVIEW LANDMARK BETONG HOTEL หรือเทียบเท่า



วันเสาร์ที่ 04 กรกฎาคม 2569

ทะเลหมอกอัยเยอร์เวง – BETONG STREET ART – สวนหมื่นบุปผา – อุโมงค์ปิยะมิตร – ป้าย OK BETONG – วัดพุทธาธิวาส – ป้ายใต้สุดสยาม

05.00 น. นำท่านชม ทะเลหมอกอัยเยอร์เวง (The Sea of Mist Aiyerweng) (39 กม. / ประมาณ 1 ชม.) มีความสูงจากระดับน้ำทะเล 2,038 ฟุต จุดชมวิวทะเลหมอกอัยเยอร์เวง ขึ้นชื่อในเรื่องของการชมพระอาทิตย์ขึ้น ควบคู่ไปกับการชมทะเลหมอกอันสวยงาม จุดเด่นคือ ไม่ว่าจะมาฤดูไหน หรือช่วงเวลาไหน ก็มีโอกาที่จะได้เห็นวิวทิวทัศน์เบื้องหน้าที่เป็นทะเลหมอกตลอดทั้งปี ****ขึ้นอยู่กับสภาพอากาศเป็นสำคัญ**** ทะเลหมอกที่ก่อตัวจากผืนป่าฮาลา-บาลา ทะเลสาบเขื่อนบางลาง รวมถึงสามารถมองไปไกลได้ถึงประเทศมาเลเซียเลยทีเดียว ขึ้นจุดชมวิว Skywalk ชมวิวทิวทัศน์แบบรอบทิศทางแบบ 360 องศา

(การเที่ยวชมทะเลหมอก อาจมีการสลับสับเปลี่ยนได้ ขึ้นอยู่กับสภาพอากาศเป็นสำคัญ)



เช้า

รับประทานอาหารเช้า ณ ร้านอาหาร (เมนูติ่มซำ)

นำท่านชม สตรีทอาร์ตเบตง (Betong Street Art) (38 กม. / ประมาณ 1 ชม.) ถือเป็นอีกหนึ่งเสน่ห์ที่เกิดขึ้นในเมืองเบตง เป็นผลงานที่ถูกสร้างขึ้นเพื่อสร้างภาพลักษณ์ที่ดี กระตุ้นเศรษฐกิจของเมืองเบตง และสร้างความประทับใจให้นักท่องเที่ยวทั้งชาวไทยและชาวต่างชาติที่เดินทางเข้ามาท่องเที่ยวและต้องการถ่ายภาพไว้เป็นที่ระลึก แต่จะภาพจะวาดอยู่ตามผนังอาคารบ้านเรือน ในตรอกซอกซอยสะท้อนเรื่องราวและวิถีชีวิตของความเป็นเบตง แฝงยังเป็นจุดเชื่อมโยงระหว่างผู้มาเยือนกับเจ้าของบ้าน ผู้เป็นเจ้าของเรื่องเล่าบนผนังบ้านที่ยังมีชีวิตอยู่อีกด้วย ช่วยแต่งแต้มสีสันให้เมืองเบตงมีบรรยากาศน่ารักสดใส และน่าเที่ยวมากขึ้น

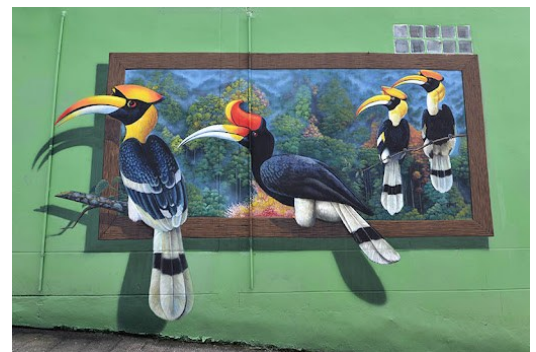

ชม สวนหมื่นบุปผา (Winter Flower Garden in Betong) (19 กม. / ประมาณ 35 นาที) เป็นสวนไม้ดอกเมืองหนาวแห่งเดียวในภาคใต้ของประเทศไทย มีพื้นที่ประมาณ 50 ไร่ ตั้งอยู่สูงจากระดับน้ำทะเลประมาณ 800 เมตร ทำให้มีอากาศเย็นสบายตลอดปี เหมาะสำหรับการปลูกไม้ดอกเมืองหนาวนานาชนิด สวนแห่งนี้เป็นโครงการตามพระราชดำริของสมเด็จพระกนิษฐาธิราชเจ้า กรมสมเด็จพระเทพรัตนราชสุดาฯ สยามบรมราชกุมารี มีวัตถุประสงค์เพื่อส่งเสริมอาชีพเกษตรกรในพื้นที่และพัฒนาเป็นแหล่งท่องเที่ยวเชิงการเรียนรู้



กลางวัน
บ่าย

รับประทานอาหารกลางวัน ณ ร้านอาหาร

นำท่านสู่ อุโมงค์ปิยะมิตร (Piyamit Tunnel) (8 กม. / ประมาณ 15 นาที) สถานที่ทางประวัติศาสตร์ ที่ในอดีตเป็นฐานเคลื่อนไหวกองทหารของพรรคคอมมิวนิสต์มลายา (พคม.) ฐานแห่งนี้เป็นฐานแนวหลังของสงครามระหว่าง พรรคคอมมิวนิสต์มลายา กับรัฐบาลมาเลเซีย ที่แข็งแกร่งที่สุด เป็นอุโมงค์ที่ขุดลึกลงไปในพื้นที่ดิน จุดที่ลึกที่สุดมีความลึกถึง 6 เมตร ใช้กำลังคน 60-80 คน ในการขุด อุโมงค์มีความกว้าง 50-60 ฟุต ยาวประมาณ 1 กิโลเมตร และมีทางเข้าออกถึง 9 ทาง เชื่อมต่อกันหมด กระจายอยู่รอบ ๆ ภูเขา สามารถจุคนได้มากถึง 400 คน ภายในอุโมงค์มีโรงพยาบาลสนาม ห้องส่งสัญญาณวิทยุระยะไกล ห้องปฏิบัติการวางแผน ในส่วนของพื้นผิวด้านบนของอุโมงค์มีต้นไม้ใหญ่ปกคลุมหนาทึบ ยากต่อการที่ฝ่ายตรงข้ามจะตรวจหาเจอ



แวะถ่ายภาพที่ **ป้าย OK BETONG (14 กม. / ประมาณ 20 นาที)** เป็นจุดเช็คอินว่ามาถึงเบตงแล้ว ก่อนเข้าสู่เมืองในหมอก ดอกไม้งาม ใต้สุดสยาม เมืองงามชายแดน อยู่ก่อนทางเข้าตัวเมืองเบตง เส้นทางสาย 410 ถนนสายหลักในการเข้า-ออกตัวเมืองเบตง



นำท่านสู่ **วัดพุทธาธิวาส (Buddhadhiwat Temple) (4 กม. / ประมาณ 10 นาที)** วัดสวยตั้งอยู่ใจกลางเมืองเบตง โดยองค์เจดีย์ตั้งอยู่บนเนินเขามีทัศนียภาพที่สวยงาม มองเห็นภูเขาที่รายล้อมเมืองเบตงอยู่เบื้องหน้า มีสิ่งศักดิ์สิทธิ์ที่พุทธศาสนิกชนนิยมมาสักการบูชา 3 สิ่งคือ พระมหาธาตุเจดีย์ พระพุทธธรรมประกาศ พระพุทธธรรมกายมงคลปยุรเกศานนท์สุ พพิธาน และวิหารหลวงปู่ทวดเหยียบน้ำทะเลจืด ลักษณะเจดีย์ก่อสร้างแบบศรีวิชัยประยุกต์ สีทองอร่ามสูง 39.9 เมตร บรรจุพระบรมสารีริกธาตุสร้างขึ้นเพื่อเฉลิมฉลองถวายแด่สมเด็จพระนางเจ้าฯ พระบรมราชินีนาถในวโรกาสพระชนมายุครบ 60 พรรษา



แวะถ่ายภาพ **ป้ายใต้สุดสยาม (The Southernmost Sign of Siam) (8 กม. / ประมาณ 20 นาที)** ป้ายกั้นเขตแดนระหว่างประเทศไทย และประเทศมาเลเซีย มีเอกลักษณ์ลายเส้นแผนที่ประเทศไทยสีทองโดดเด่นสลักบนป้ายหินอ่อน รายล้อมไปด้วยธรรมชาติและไม้ดอกไม้ประดับอันงดงาม เป็นสถานที่ถ่ายรูปยอดนิยมของนักท่องเที่ยว

ค่ำ

รับประทานอาหารค่ำ ณ ร้านอาหาร

เข้าสู่ที่พัก GRANDVIEW LANDMARK BETONG HOTEL หรือเทียบเท่า

กำหนดการเดินทาง ทริปเสน่ห์ใต้สุดแดนสยาม หาดใหญ่ เบตง

4 วัน 3 คืน โดย สายการบิน ไทยแอร์เอเชีย เดินทางวันที่ 02 – 05 กรกฎาคม 2569

อัตราค่าบริการ	
ผู้ใหญ่พักห้องละ 2 ท่าน ราคาท่านละ	25,900 บาท
พักห้องเดี่ยว จ่ายเพิ่มท่านละ	4,900 บาท

อัตราค่าบริการนี้รวม

- ค่าบัตรโดยสาร **สายการบินไทยแอร์เอเชีย** ตามที่ระบุ
- ค่าอาหารและเครื่องดื่มทุกมื้อ ตามที่ระบุในรายการ
- ค่าบริการนำเที่ยว และค่าธรรมเนียมเข้าชมสถานที่ท่องเที่ยวต่าง ๆ
- ประกันอุบัติเหตุ วงเงิน 1,000,000.-บาท (ค่ารักษาพยาบาลไม่เกิน 500,000.-บาท) ****ตามเงื่อนไขกรมธรรม์****

อัตราค่าบริการนี้ไม่รวม

- ค่าใช้จ่ายส่วนตัวอื่น ๆ เช่น ค่าซักรีด ค่าอาหารและเครื่องดื่มที่สั่งเพิ่มพิเศษ **นอกเหนือรายการที่กำหนด**
- ค่าทิปไกด์ พนักงานอะราวด์เดอะเวิลด์ และคนขับรถ

การชำระเงิน

- **ชำระมัดจำท่านละ 12,000 บาท** ภายใน 3 วัน หลังการจอง
- **ชำระส่วนที่เหลือ 20 วัน** ก่อนการเดินทาง

กรณียกเลิกการเดินทาง

1. แจ้งยกเลิกล่วงหน้ามากกว่า 30 วันก่อนวันเดินทาง เก็บค่าใช้จ่าย **ท่านละ 12,000 บาท**
2. แจ้งยกเลิกภายใน 16-29 วันก่อนวันเดินทาง เก็บค่าใช้จ่าย 3 ใน 4 ของค่าทัวร์
3. แจ้งยกเลิกน้อยกว่า 15 วันก่อนวันเดินทาง ขอสงวนสิทธิ์เก็บค่าใช้จ่ายทั้งหมดของการเดินทาง

บริษัทขอสงวนสิทธิ์ในการรับผิดชอบต่อกรณีดังกล่าว

1. ผู้โดยสารที่เดินทางล่าช้าไม่อาจเรียกร้องสิทธิใด ๆ ได้
2. หากท่านไม่สามารถเดินทางได้ด้วยสาเหตุใดก็ตามไม่อาจเรียกร้องสิทธิใด ๆ ได้
3. บริษัทในฐานะตัวแทน ไม่สามารถรับผิดชอบใด ๆ ต่อการบาดเจ็บ และสูญหายของทรัพย์สิน หรือค่าใช้จ่ายต่าง ๆ อันเกิดจากความล่าช้าของท่าน
4. กรณีเกิด อุบัติเหตุ ภัยธรรมชาติ การนัดหยุดงาน และ ปัญหาทางการเมือง ไม่อาจเรียกร้องสิทธิใด ๆ ได้
5. กรณีที่ลูกค้าลืมของหรือทำของหล่นหายในระหว่างการเดินทาง ไม่ถือเป็นความรับผิดชอบของหัวหน้าทัวร์ หรือของบริษัทฯ หากแต่จะช่วยดำเนินการประสานงานให้อย่างสุดความสามารถ



กรุณาโอนเงินมาที่ บัญชี ชื่อ “บริษัท อะราวด์เดอะเวิลด์ จำกัด”

ธนาคารกรุงเทพ สาขานนวิภาวดีรังสิต 196-0-88106-6

ธนาคารกสิกรไทย สาขาลาดพร้าว10 046-8-45488-2

สอบถาม สำรองที่นั่ง ยืนยันการโอนเงิน ได้ที่ 061-421-0110 และ 061-421-2680

ดำเนินการโดย บริษัท อะราวด์เดอะเวิลด์ จำกัด

ใบอนุญาตประกอบธุรกิจท่องเที่ยวเลขที่ 11/09394



AROUND THE WORLD TRAVEL TOGETHER #เที่ยวด้วยกัน #ไปรอบโลก



แบบฟอร์มการสำรองที่นั่ง ทริปเสน่ห์ใต้สุดแดนสยาม หาดใหญ่ เบตง
4 วัน 3 คืน โดย สายการบิน ไทยแอร์เอเชีย เดินทางวันที่ 02 – 05 กรกฎาคม 2569

ผู้ใหญ่พักห้องละ 2 ท่าน ราคาท่านละ 25,900 บาท

พักห้องเดี่ยว เพิ่มท่านละ 4,900 บาท

1. Name (Mr./Mrs./Miss) _____ Surname _____

ชื่อ-นามสกุล (นาย/นาง/นางสาว) _____

ทานเนื้อวัว ไม่ทานเนื้อวัว แพ้อาหาร: โปรตระนุ _____

2. Name (Mr./Mrs./Miss) _____ Surname _____

ชื่อ-นามสกุล (นาย/นาง/นางสาว) _____

ทานเนื้อวัว ไม่ทานเนื้อวัว แพ้อาหาร: โปรตระนุ _____

3. Name (Mr./Mrs./Miss) _____ Surname _____

ชื่อ-นามสกุล (นาย/นาง/นางสาว) _____

ทานเนื้อวัว ไม่ทานเนื้อวัว แพ้อาหาร: โปรตระนุ _____

4. Name (Mr./Mrs./Miss) _____ Surname _____

ชื่อ-นามสกุล (นาย/นาง/นางสาว) _____

ทานเนื้อวัว ไม่ทานเนื้อวัว แพ้อาหาร: โปรตระนุ _____

ท่านต้องการห้องพักแบบใด กรุณาระบุ :

TWIN / พักคู่สองเตียง DOUBLE / พักคู่เตียงเดี่ยว SINGLE / พักเดี่ยว TRP / พักสามท่านสามเตียง

ชื่อผู้จอง โปรตระนุทุกข้อ: คุณ _____

เบอร์มือถือ _____ Email address: _____

ที่อยู่ : _____